

- overtreft specificaties American National Standard Z358.1
- overtreft Europese norm EN 15154-1
- gemakkelijk aan wand te monteren
- gegalvaniseerd staal beschermd met BradTect® gele veiligheidscoating
- universeel identificatielabel en inspectielabel meegeleverd
- complete garantie van één jaar
- SpinTec™ douchekoppen vallen onder één of meer van de volgende patenen: 8113446; D594,089; D669,555; Reg. Comm. Des. D001079560-0001. Overige patenen aangevraagd.
- geklassificeerd door Underwriters Laboratory Inc. conform ANSI Z358.1
- door Intertek ingedeeld onder EN 15154-1

Specificaties

Stootvaste plastic douchekop met felgele kleur voor goede zichtbaarheid in noodsituaties. Ook verkrijgbaar in roestbestendig RVS. Trekstang douche is van RVS. De leidingen van gegalvaniseerd staal zijn extra beschermd met gele BradTect® veiligheidscoating. De constructie van model S19-120SS bestaat geheel uit RVS.

Plensdouche is ontworpen voor standaard 8' plafondhoogte. ANSI Z358.1 conforme plensdouches gemonteerd tussen 82"-96" vanaf de onderste rand van de douchekop tot de vloer.

Deze voorziening is niet bedoeld voor menselijke consumptie van water door middel van opdrinken of het bereiden van voedsel of dranken.

Amerikaanse NPT-aansluitingen

Model	Omschrijving
<input type="checkbox"/> S19-120	Plensdouche met horizontale aanvoer Plastic douchekop
<input type="checkbox"/> S19-120A	Plensdouche met horizontale aanvoer Plastic douchekop - RVS kap
<input type="checkbox"/> S19-120SS	Plensdouche met horizontale aanvoer Armatuur geheel van RVS
<input type="checkbox"/> S19-2100	Navigator EFX25 - Noodthermostaatknop

Britse BSP-aansluitingen

Model	Omschrijving
<input type="checkbox"/> E19-120	Plensdouche met horizontale aanvoer Plastic douchekop
<input type="checkbox"/> E19-120A	Plensdouche met horizontale aanvoer Plastic douchekop - RVS kap
<input type="checkbox"/> E19-120SS	Plensdouche met horizontale aanvoer Armatuur geheel van RVS

Aanbevolen optie:

Navigator S19-2100 EFX25
Noodthermostaatkraan

NAVIGATOR 

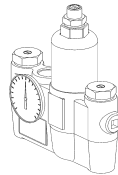

Voldoet aan de ANSI Z358.1
lauwwatereisen.

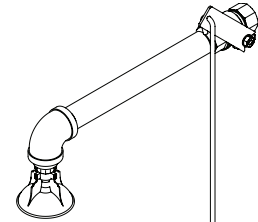

Model S19-120

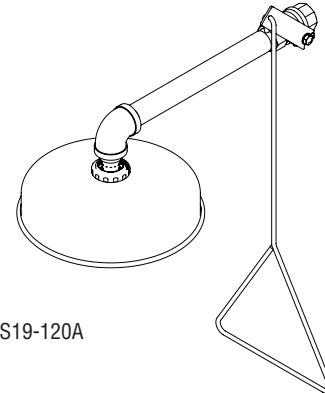

Model S19-120A

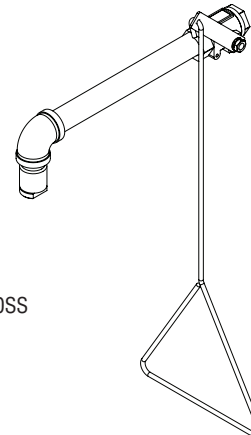

Model S19-120SS

Standaard uitrusting

SpinTec™ douchekep

De standaard douchekep is 78,7 mm (3,1") in diameter en van zeer goed zichtbaar geel slagvast plastic (Model S19-120A is uitgerust met een 273 mm [10 $\frac{3}{4}$ "] diameter corrosie-bestendige RVS kap). Hoge kwaliteit corrosie-bestendige RVS douchekep met 38 mm (1 $\frac{1}{2}$ " diameter (alleen model S19-120SS). De SpinTec plensdouchekep is uitgerust met ingebouwde 83,3 lpm (22 gpm) debietregeling wat water bespaart en helpt bij het nauwkeurig regelen van uw lauwwatersysteem.

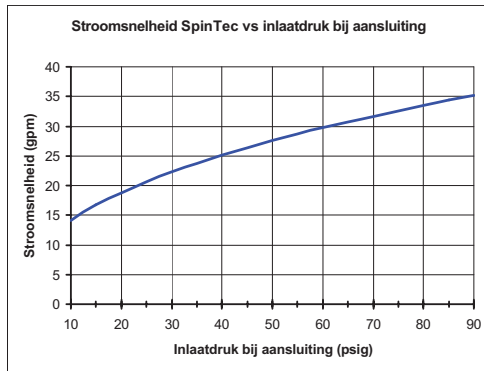

Klep

Verchroomd messing 1" NPT permanent open kogelafsluiter, bediend met RVS trekstang met driehoekige handgreep. Model S19-120SS is geheel van RVS.

Leiding en fittingen

1/4" gegalvaniseerd staal met gele BradTect® veiligheidscoating. S19-120SS is geheel van RVS.

Wateraanvoer

1" NPT (BSP) horizontaal.



De lokale regelgeving vereist mogelijk een terugstroompreventieklep voor een correcte installatie. Naleving van de lokale regelgeving is de verantwoordelijkheid van de installateur. Deze klep moet jaarlijks worden gecontroleerd om een correcte werking te waarborgen.

Terugstroompreventiekleppen worden niet meegeleverd met het armatuur en kunnen worden aangeleverd door de aannemer of worden aangeschaft bij Bradley Corporation.

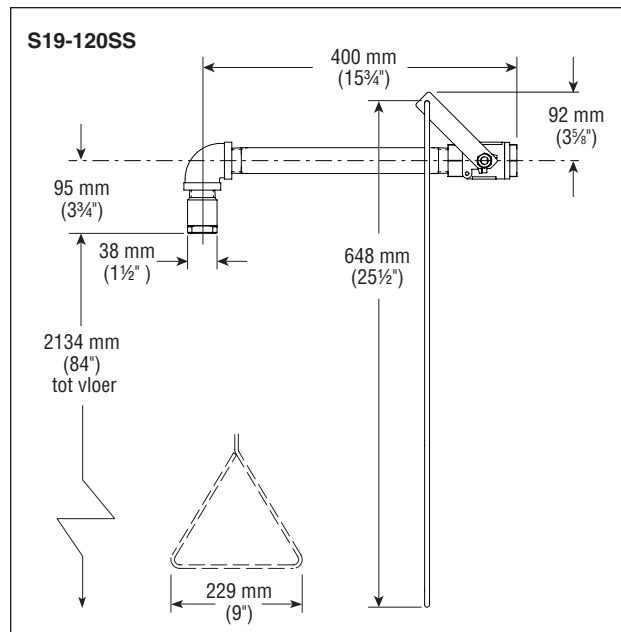
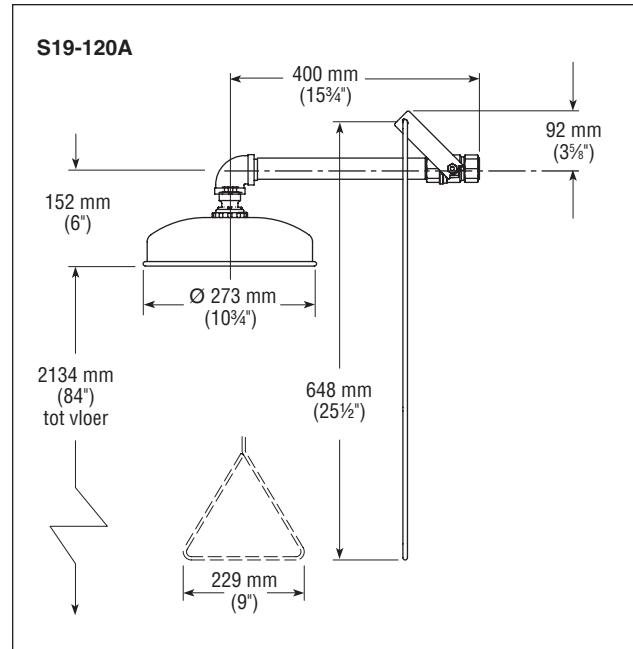
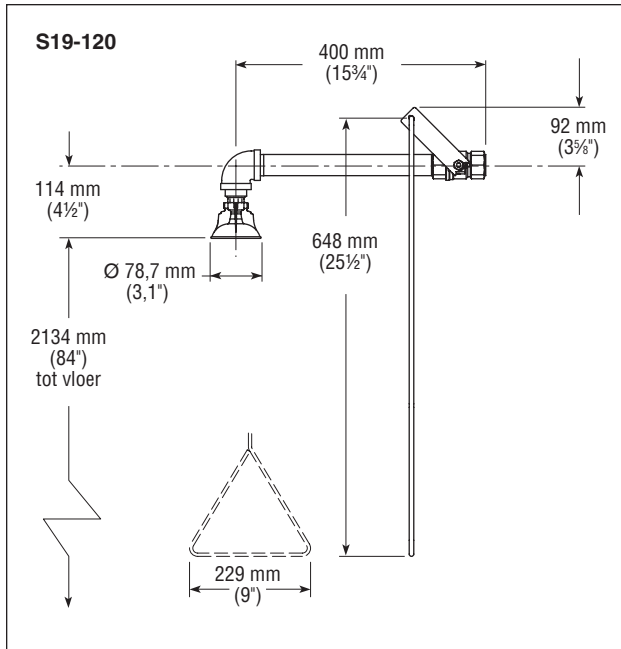

Alle afmetingen zijn gebaseerd op standaard draadmaten. Productieafwijkingen kunnen +/- 3 mm (1/8") bedragen per draadkoppeling. Om de speling van een afmeting te bepalen, telt u het aantal draadkoppelingen in een afmeting op en vermenigvuldigt dit met 3 mm (1/8").