

Installatie

Oogdouche voor kraanmontage model S19-200B

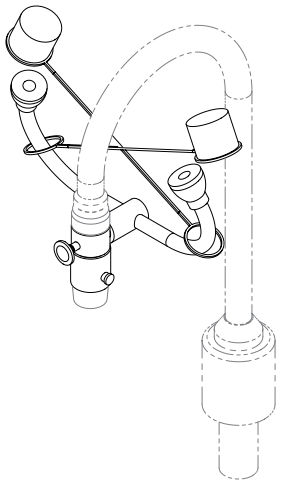

Kraan niet inbegrepen



Lees deze installatiehandleiding helemaal om een correcte installatie te waarborgen en berg de handleiding dan op bij de eigenaar of bij de onderhoudsafdeling. Naleving van de standaard en voldoen aan de afvoervereisten en overige plaatselijke normen en verordeningen is de verantwoordelijkheid van de installateur.



Verwijder de onderdelen uit het verpakkingsmateriaal en verzeker u er van dat alle onderdelen aanwezig zijn voordat u het verpakkingsmateriaal afvoert.



De standaard ANSI Z358.1 vereist een ononderbroken aanvoer van spoelvloeistof. Op het leidingnetwerk aangesloten noodvoorzieningen van Bradley vereisen een minimale stroomdruk van 0,21 MPa (30 PSI). De spoelvloeistof moet lauw zijn conform ANSI Z358.1.



De inspectie- en testresultaten van deze apparatuur moeten wekelijks worden geregistreerd om de correcte werking te controleren. De apparatuur moet jaarlijks worden geïnspecteerd om naleving van ANSI Z358.1 te waarborgen.



Voor vragen met betrekking tot de werking of de installatie van dit product, gaat u naar bradleycorp.com of u belt 800-BRADLEY (272.3539). Productgarantie- en onderdeleninformatie kunt u ook vinden onder "Products" op onze website bradleycorp.com.



P.O. Box 309, Menomonee Falls, WI USA 53052-0309
TELEFOON 800.BRADLEY (800.272.3539) FAX 262.251.5817
bradleycorp.com

Benodigde materialen

- Sleutel
- Koude of getemperde watertoevoer (minimaal 2,0 bar/30 PSIG)
- ☑ *Om een ononderbroken waterstroom naar het armatuur te waarborgen, moet de watertoevoer vanaf de kraan naar de oogdouche altijd aan staan. Dit kan worden bereikt door, indien mogelijk, de knoppen van de kraan te verwijderen.*
- Standaard of gebogen kraan met afvoerdraad:
55/64" x 27 (mannelijk)
15/16" x 27 (vrouwelijk)
13/16" x 27 (vrouwelijk)

Raadpleeg de originele kraandocumentatie voor de specifieke draadmaten. Neem als er geen originele documentatie beschikbaar is contact op met de kraanfabrikant en vraag om de draadinformatie.

OPMERKING: Bradley levert twee adapters voor de standaard 55/64" x 27 vrouwelijke draad op de armatuur.

- Als de kraan een afvoerdraad heeft van 55/64" x 27 (mannelijk), is een adapter niet nodig.
- Als de kraan een afvoerdraad heeft van 15/16" x 27 (vrouwelijk), gebruikt u de 15/16" x 27 (mannelijk) x 55/64" 27 (mannelijk) adapter.
- Als de kraan een afvoerdraad heeft van 13/16" x 27 (vrouwelijk), gebruikt u de 13/16" x 27 (mannelijk) x 55/64" 27 (mannelijk) adapter.

Deze draadmaten passen op de meest gangbare kranen. Als geen van deze adapters overeenkomt met uw kraan, vindt u hieronder een lijst met extra draadadapters die tegen meerkosten kunnen worden aangeschaft.

Optioneel aan te schaffen adapters	
153-395	Vrouwelijk, 3/16" x 24 - chroom
153-396	Mannelijk, 3/8" IPS - chroom
153-401	Vrouwelijk, 3/4" (tuinslang) - chroom
153-422	Mannelijk, 13/16" x 28 - chroom
153-440	Vrouwelijk, 3/4" x 27 - chroom

1 Installeren driewegkraan en adapter

1. Verwijder de bestaande luchtuitlaat uit de kraan.
2. Schroef de driewegkraan op de kraan en draai deze vast met een sleutel. De pin van de driewegkraan moet naar voren wijzen, naar de gebruiker toe. De afsluitpin moet op 90° van de driewegpin staan.



Om krassen op de adapter te voorkomen, raden wij aan een grip-pad of een doek om de driewegkraan en adapter aan te brengen voor het vastdraaien.

2 Installeren en gebruiken van de oogdouche

1. Verwijder de inbusschroef uit de bus van het oogdouchejuk.
2. Bevestig het juk op de aansluiting van de driewegkraan. De sproeikoppen moeten gericht zijn op de ogen van de gebruiker.
3. Draai de inbusschroef weer vast Controleer of het juk stevig op de adapter is gemonteerd.



In geval van afstellen van het oogdouchejuk terwijl dit is bevestigd op de driewegkraan, niet vergeten om de inbusschroef los te draaien voor de afstelling plaatsvindt en daarna weer vast te draaien.



Activeer de oogdouche door de pin van de driewegkraan naar u toe te trekken en controleer zo of de oogdouche naar behoren werkt.



Om alleen de kraan te activeren, duwt u tegen de afsluitpin tot er water uit de kraan stroomt.

S19-200B onderdelenlijst

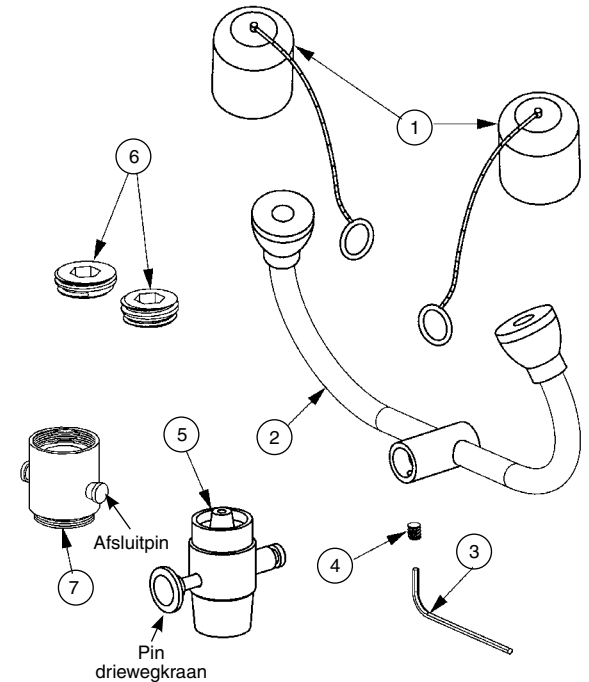

Artikel	Onderdeelnr.	Hvh.	Omschrijving
1	107-371	2	Stofkappen
2	S90-350	1	Juk
3	130-140	1	Inbussleutel
4	160-131	1	Stelschroef
5	S27-290	1	Driewegkraan
6	S65-154	1	Adapterset met draad
7	S27-296	1	Afsluiter
8*	S65-153	1	Pakkingset
9*	204-486	1	Bord noodgevallen
10*	204-421	1	Controlelabel

* Niet afgebeeld